

RAHMIYE DE ELEKTRİK ŞEBEKESİ İYİLEŞTİRİLDİ MUHTARDAN TEŞEKKÜR GELDİ

Rahmiye mahallesinde enerji kesintilerini engellemek amacı ile 9 gece süresince farklı noktalardaki bakım faaliyeti büyük bir dikkat, iş güvenliği önlemleri ve direklerin üzerinde meşakkatli çalışmalarla sürdürüldü.

BAKIM ÇALIŞMASI YAPILDI

Rahmiye mahallesinde enerji kesintilerini engellemek amacı ile SEDAŞ aksiyon aldı ve şebeke operasyon ekipleri ile 18 Kasım / 26 Kasım tarihleri arasında çevre sakinlerinin bölgedeki kullanıcıların, kesintiden daha az etkilenmesi amacı ile geceleri saat 01:00 ile 06:00 arasında bakım, onarım ve yenileme kapsamında izolasyon ve kuşkonmaz çalışmaları da yapıldı. SEDAŞ, gece görev yapan üç ekiple birlikte yürüttüğü bu çalışmalar sırasında bölgede bulunan ve kesintiden etkilenecek tüm özel müşterileri önceden aradı ve gece faaliyetleri olup olmadığı bilgisi de alınarak kendilerine bilgi verildi. SEDAŞ'ın etkin iletişim çalışması ile yapılan planlama ile bakım onarım çalışmaları 9 gece süresince farklı noktalarda büyük bir dikkat ve direklerin üzerinde meşakkatli çalışmalarla sürdürüldü.

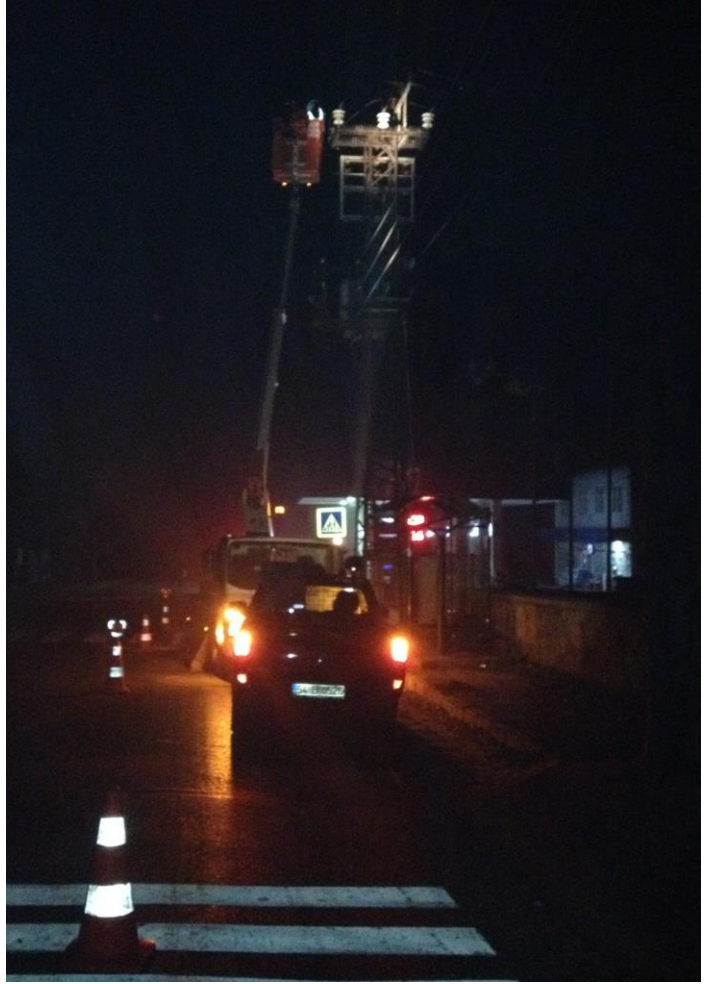

SEDAŞ Sakarya Elektrik Dağıtım A.Ş.

Orhangazi Cad. Trafo Tesisleri 54100 Sakarya / TÜRKİYE T: +90 (264) 295 85 00 - F: +90 (264) 275 10 48
SEDAŞ Müşteri Hizmetleri Hattı: 186 Ticaret Sicil No: 10941 www.sedas.com - info@sedas.com

8 TRAF0 BÖLGE SİNE BAKIM ÖNLEMİ

Çalışmada toplam 41 adet VHD izolasyonu, 160 metre izolasyon-yalıtım kaplama malzemesi, yaklaşık 150 adet kuşkonmaz malzemesi kullanıldı. Ayrıca şebekede yer alan beş adet direk tipi trafoda, 12 adet nihayi ve durdurucu direkte ve şebekeye arızası yansıyabilecek olan 8 adet özel trafo üzerinde kuşkonmaz ve izolasyon çalışmaları yapıldı. Yaklaşık 50 adet taşıyıcı direkte de kuşkonmaz montajı yapılarak kesintiler için kalıcı önlemler alınmaya çalışıldı. Rahmiye Muhtarlığı ile işbirliği içinde yapılan planlı kesinti ile gündüz vardiyesinde, ağaç budama ve bakım eğitimi almış SEDAŞ şebeke operasyon ekip görevlileri ile şebeke üzerinde ağaç budama ve bakım çalışması yapıldı. SEDAŞ Rahmiye Mahallesiinde Tıktıkı TR2201 trafonun olduğu noktaya kabin koyulması ve alternatif hat oluşturulması yönünde proje hazırladı. Rahmiye Muhtarı İrfan Erçelik yapılan çalışmalara teşekkür etti.



YENİ PROJELER

SEDAŞ'ın bölge için üzerinde çalıştığı projede Yeşilkent TR2203 no'lu trafonun olduğu noktadan yaklaşık 370 metre yüksek gerilim hattı tesis edilerek Sürücü Trafo kabiniyle irtibat sağlanacağı ve Arslanbey-Suadiye hattı yerine bölgenin Köseköy Mahallesiinden alternatif ring oluşturularak beslenmesinin planlandığı ve söz konusu projenin 2018 yılı içerisinde TEDAŞ'a sunularak yıl yatırım programı kapsamında değerlendirilmeye çalışılacağı öğrenildi.



SEDAŞ hakkında

SEDAŞ, Doğu Marmara'da yer alan Sakarya, Kocaeli, Bolu ve Düzce illerini kapsayan yaklaşık 20 bin kilometrekarelik yüz ölçüm üzerinde, toplam 4 il, 45 ilçe, 49 Belediye, 766 köy ve 1344 mahalle'de 1,6 milyon tüketiciye, 3,4 milyon nüfusa 1700 çalışanıyla, 24 saat kesintisiz olarak enerji dağıtım hizmeti vermektedir. Türkiye'nin önde gelen enerji gruplarından Akkök Holding ile Avrupa'nın en büyük on lider enerji şirketi arasında yer alan CEZ Group'a ait bir kuruluş olan SEDAŞ, elektrik dağıtım faaliyetleri kapsamında, bölgesindeki abonelere kaliteli ve kesintisiz elektrik dağıtım hizmeti vermeyi hedefleyerek, bu kapsamda oluşan arızalara hızla müdahale eder, 7/24 kesintisiz ve güvenilir hizmet vermek üzere elektrik dağıtım şebekesinde gerekli operasyonları gerçekleştirir. Bu faaliyetleri, sayısı 33'e varan dağıtım merkezi ve toplamda 21 Müşteri Hizmetleri Merkezi üzerinden yürüten SEDAŞ'ın, 2016 yılsonu itibarıyla Doğu Marmara'yı kapsayan faaliyet bölgesindeki 4 ilde, dağıtılan toplam elektrik miktarı 9,31 milyar kWh'tir.

Yayınlar ve gazeteciler için bilgi

Ayhan Erkovan
Kurumsal İletişim Müdürü
SEDAŞ Sakarya Elektrik Dağıtım A.Ş.
Telf : 0(264) 295 85 00 / 60010
Faks: 0(264) 275 10 48

Gülce Türker
Medya İlişkileri Temsilcisi
İz Teknoloji Hizmetleri ve İletişim A.Ş.
Telf : 0(212) 243 92 34
www.iziletisim.com

SEDAŞ Sakarya Elektrik Dağıtım A.Ş.

Orhangazi Cad. Trafo Tesisleri 54100 Sakarya / TÜRKİYE T: +90 (264) 295 85 00 - F: +90 (264) 275 10 48
SEDAŞ Müşteri Hizmetleri Hattı: 186 Ticaret Sicil No: 10941 www.sedas.com - info@sedas.com