

SEDAŞ KAR MESAİSİNDE GECENİN DONDURUCU SOĞUĞUNA ALDIRMADAN MÜCADELEYE DEVAM EDİYOR YENİ KAR DALGASINA DA HAZIRLIK YAPIYOR

Buz yükünün yıkıcı etkisini onarmak için SEDAŞ ekipleri gece gündüz demeden dondurucu soğuk havaya aldırmadan çalışmalarını sürdürüyor.

SEDAŞ (Sakarya Elektrik dağıtım A.Ş.) Acil Hizmet Ekipleri, şiddetli kar, tipi ve dondurucu soğuk altında enerjisiz köy guruplarına yeniden enerji verilebilmesi için 105 ekip ve 212 personelle yoğun bir şekilde mücadeleyi, son hızıyla sürdürmeye devam ediyor. SEDAŞ çoğunluğu İzmit'in kuzey kırsal mahallerinde buz yüküyle oluşan hasarları gidermek üzere, elektrik şebekesinde yenileme ve tesis çalışmalarını geceye ve soğuğa aldırmadan gerçekleştiriyor.



Dışarıda 5 dakika bile durmanın neredeyse mümkün olmadığı dondurucu soğuğa ve kararan havaya aldırmadan gece de özveriyle çalışmalarını sürdüren ekiplere, yöneticileri tarafından olası iş kazalarına karşı dikkatli olmaları çağrısında bulunuluyor. Özellikle arazi içinde buz yükünün etkisi ile iletkenlerin bağlı olduğu izolatörlerin yerinden çıkması nedeniyle, direklerin üzerine çıkarak, izolatör değişimi ile montajını yapan SEDAŞ ekip elemanları, bu gece çalışmaları sırasında arazide donma tehlikesi ile de karşı karşıya kaldılar.

SEDAŞ Sakarya Elektrik Dağıtım A.Ş.

Orhangazi Cad. Trafo Tesisleri PK: 160 54100 Sakarya / TÜRKİYE T: +90 (264) 295 85 00 - F: +90 (264) 275 10 48
SEDAŞ Müşteri Hizmetleri Hattı: 186 Ticaret Sicil No: 10941 www.sedas.com - info@sedas.com

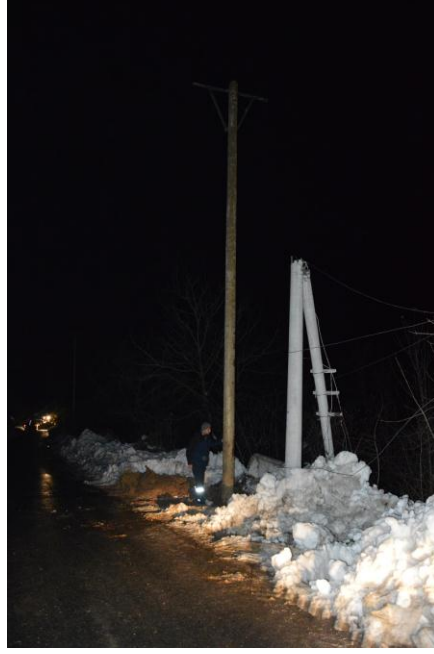

Özellikle Kocaeli, Gebze ve Sakarya da yüksek mevkiilerde Grup köyleri besleyen enerji nakil hatlarında buz zerrecikli yağın ve iletkenlerin etrafında 15 santime varan, kalınlıkta buz kütesinin oluşması sonucu kilometrelerce uzanan enerji nakil hatlarında özellikle durdurucu direklerin iletkenler üzerindeki buz yükünün ağırlığı, beton, demir ve ağaç direklere ve iletkenlere hasar verirken, abone kablolarını da koparttı. İletkenlerin kopmasına, izolatörlerin kırılması ve bağlantı noktalarından çıkmasına, grup köylerin enerjisiz kalmasına yol açtı.



SEDAŞ Sakarya Elektrik Dağıtım A.Ş.

Orhangazi Cad. Trafo Tesisleri PK: 160 54100 Sakarya / TÜRKİYE T: +90 (264) 295 85 00 - F: +90 (264) 275 10 48
SEDAŞ Müşteri Hizmetleri Hattı: 186 Ticaret Sicil No: 10941 www.sedas.com - info@sedas.com



SEDAŞ Kandıra yolu üzerindeki ve Körfez ve Hereke ilçelerine ait dağ köylerinde ekipleri ile adeta doğa koşulları ile de mücadele ediyor. AFAD ile işbirliği yapan SEDAŞ, yolların açılması sayesinde arızalara araçlarla gidebilme imkanına kavuşarak, buz yükünden kırılmış direkleri yeniliyor. SEDAŞ ekiplerinin yer yer araziden geçen ve hasar görmüş olan alçak ve yüksek gerilim enerji nakil hatlarına ulaşımını arazi koşulları etkilese de SEDAŞ ekipleri, adeta komando gibi karda mücadeleyi sürdürüyorlar. SEDAŞ ekipleri enerji vermek ve arızalara müdahale için doğa koşullarıyla da mücadele ediyorlar. SEDAŞ yetkilileri, bölgede kesintilerden etkilenen halkın yapılan çalışmalarını gördüklerini ve bu anlamda SEDAŞ ekiplerinin büyük hasarı ortadan kaldırmak üzere yaptıkları çalışmalar sırasında verdikleri destek ve gösterdikleri anlayışa çok teşekkür ettiklerini belirttiler. TES-İŞ Şube Başkanı İrfan Kabaloğlu da sahada yaptıkları tespitler sonrası gözümle görmesem inanmazdım ifadelerini kullanarak, “Bu bir doğal afet. Elektrik Şebekesinde 30 yıldır ben böyle bir şey görmedim.” dedi.



SEDAŞ Sakarya Elektrik Dağıtım A.Ş.

Orhangazi Cad. Trafo Tesisleri PK: 160 54100 Sakarya / TÜRKİYE T: +90 (264) 295 85 00 - F: +90 (264) 275 10 48
SEDAŞ Müşteri Hizmetleri Hattı: 186 Ticaret Sicil No: 10941 www.sedas.com - info@sedas.com



Yıkılan direkler için malzeme sevkiyatı yapan ve vinç temini ile direklerin çukurlarını açmak üzere kepçe sağlayan ve iş makinası girmeyen bazı yerlerde kazma ve kürekle de çalışan SEDAŞ ekipleri, zorlu mücadelelerle sahadaki ekiplerinin gece gündüz demeden yaptığı özverili çalışmalarıyla enerjisiz köy gruplarına enerji vermeyi sürdürüyorlar.

SEDAŞ hakkında

SEDAŞ, Doğu Marmara'da yer alan Sakarya, Kocaeli, Bolu ve Düzce illerini kapsayan yaklaşık 20 bin kilometrekarelik yüz ölçümünde, toplam 4 il, 45 ilçe, 47 Belediye, 1441 köyde, 1,6 milyon tüketiciye, 3,4 milyon nüfusa 1700 çalışanıyla, 24 saat kesintisiz olarak enerji dağıtım hizmeti vermektedir. Türkiye'nin önde gelen sanayi gruplarından Akkök Holding ile Avrupa'nın en büyük on lider enerji şirketi arasında yer alan CEZ Group'a ait bir kuruluş olan SEDAŞ, elektrik dağıtım faaliyetleri kapsamında, bölgesindeki abonelere kaliteli ve kesintisiz elektrik dağıtım hizmeti vermeyi hedefleyerek, bu kapsamda oluşan arızalara hızla müdahale eder, 7/24 kesintisiz ve güvenilir hizmet vermek üzere elektrik dağıtım şebekesinde gerekli operasyonları gerçekleştirir. Bu faaliyetleri, sayısı 33'e varan dağıtım merkezi ve toplamda 21 Müşteri Hizmetleri Merkezi üzerinden yürüten SEDAŞ'ın, 2015 yıl sonu itibariyle Doğu Marmara'yı kapsayan faaliyet bölgesindeki 4 ilde, dağıtılan toplam elektrik miktarı 9,2 milyar kWh'tir.

Yayınlar ve gazeteciler için bilgi

Ayhan Erkovan
Kurumsal İletişim Müdürü
SEDAŞ Sakarya Elektrik Dağıtım A.Ş.
Telf : 0(264) 295 85 00 / 60010
Faks: 0(264) 274 10 48

Ender Bayar
Medya İlişkileri Temsilcisi
İz Teknoloji Hizmetleri ve İletişim A.Ş.
Telf : 0(212) 243 92 34
www.iziletisim.com

SEDAŞ Sakarya Elektrik Dağıtım A.Ş.

Orhangazi Cad. Trafo Tesisleri PK: 160 54100 Sakarya / TÜRKİYE T: +90 (264) 295 85 00 - F: +90 (264) 275 10 48
SEDAŞ Müşteri Hizmetleri Hattı: 186 Ticaret Sicil No: 10941 www.sedas.com - info@sedas.com